

PROGRAMA DE VIGILANCIA EPIDEMIOLÓGICA FITOSANITARIA

Estado de Guanajuato

Informe de Actividades correspondiente a febrero de 2020

14

PLAGAS VIGILADAS CONFORME A LA NIMF 6

- Complejo escarabajo barrenador polífago (*Euwallacea* sp. - *Fusarium* *Euwallaceae*)
- Complejo escarabajo ambrosia del laurel rojo (*Xyleborus glabratus* - *Raffaelea lauricola*)
- Gusano de la mazorca (*Helicoverpa armigera*)
- Gusano oriental de la hoja (*Spodoptera litura*)
- Palomilla del tomate (*Tuta absoluta*)
- Palomilla europea de la vid (*Lobesia botrana*)
- Enfermedad de Pierce (*Xylella fastidiosa* subsp. *fastidiosa*)
- Pudrición negra de la vid (*Guignardia bidwelli* - *Phyllosticta ampellicida*)
- Roya del la vid (*Phakopsora euvtis*)
- Virus del complejo de la hoja enrollada de la vid (GLRaV-1; GLRaV-2 y GLRaV-3)
- Cancro de la vid (*Xanthomonas campestris* pv. *viticola*)
- Quemadura de la hoja (*Xylella fastidiosa*)
- Roya negra del tallo del trigo (*Puccinia graminis* f. sp. *tritici* raza Ug99)
- Tortricido anaranjado (*Argyrotaenia franciscana*)

42 MUNICIPIOS
296 LOCALIDADES

1,448
REGISTROS EN
TIEMPO REAL

PRINCIPALES CULTIVOS PROTEGIDOS

AGUACATE	DURAZNO
JITOMATE	MAÍZ
TRIGO	UVA



COBERTURA CON ESTRATEGIA DE VIGILANCIA

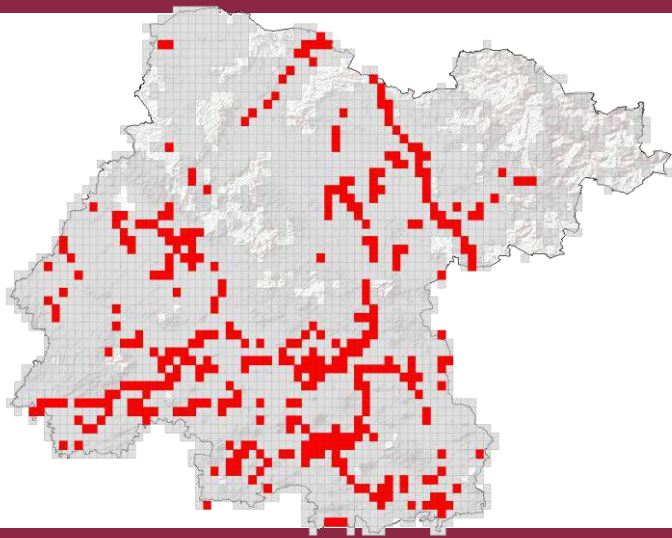

- 280 TRAMPAS
- 30 PUNTOS DE VIGILANCIA
- 2,150 Ha EXPLORACIÓN
- 260 EXPLORACIÓN PUNTUAL
- 11 PUNTOS DE OBSERVACIÓN P.

ACTIVIDADES

ACTIVIDAD	PROGRAMADO AL MES	REALIZADO AL MES	% DE AVANCE AL MES
REVISIONES EN RUTAS DE TRAMPEO	830	817	98.43%
REVISIONES EN RUTAS DE VIGILANCIA	90	89	98.89%
HECTÁREAS EXPLORADAS	225	259.45	115.31%
REVISIONES EN EXPLORACIÓN PUNTUAL	0	0	0.00%
PUNTOS DE OBSERVACIÓN PERMANENTE	2	2	100.00%

937,305 HA
SUPERFICIE CULTIVADA

\$27,055,727,312
VALOR DE LA PRODUCCIÓN

RESULTADO DE LA VIGILANCIA AL MES

5

MUESTRAS INGRESADAS
a Diagnostico Fitosanitario en el
Centro Nacional de Referencia Fitosanitaria

NO SE HAN
ENCONTRADO
SÍNTOMAS O SIGNOS
A LA PRESENCIA DE PLAGAS
BAJO VIGILANCIA